

12/05/2026

 CIRCULAR Nº26

BOLETIM AIBA

PANORAMA PARA A
ESTIMATIVA DA PRODUÇÃO
DE GRÃOS DO
CERRADO BAIANO

SAFRA 2025/26

www.aiba.org.br 

aibaoficial 

 aiba



Resumo

Soja: A colheita da soja da safra 2024/2025 foi concluída no Oeste da Bahia, com produtividade média ponderada de 71 sacas por hectare, apresentando incremento nos parâmetros previamente validados. Com o encerramento das operações, o foco se volta ao manejo pós-colheita, especialmente à eliminação de plantas voluntárias (tigueras), medida essencial para o controle da ferrugem asiática e para o atendimento às exigências da Portaria nº 043/2025 da ADAB. Paralelamente, avançam os manejos das culturas de segunda safra, como sorgo, feijão e milho, reforçando a diversificação produtiva e o uso eficiente das áreas agrícolas na região.

Milho verão: A colheita segue em ritmo mais lento em comparação ao ciclo anterior, devido ao alongamento da janela da soja e a fatores operacionais. Ainda assim, as produtividades observadas são superiores às da safra passada, variando entre 170 e 220 sacas por hectare. As perspectivas para a safra 2025/2026 permanecem positivas, com dados parciais indicando boa resiliência das lavouras e desempenho satisfatório na média das áreas avaliadas.

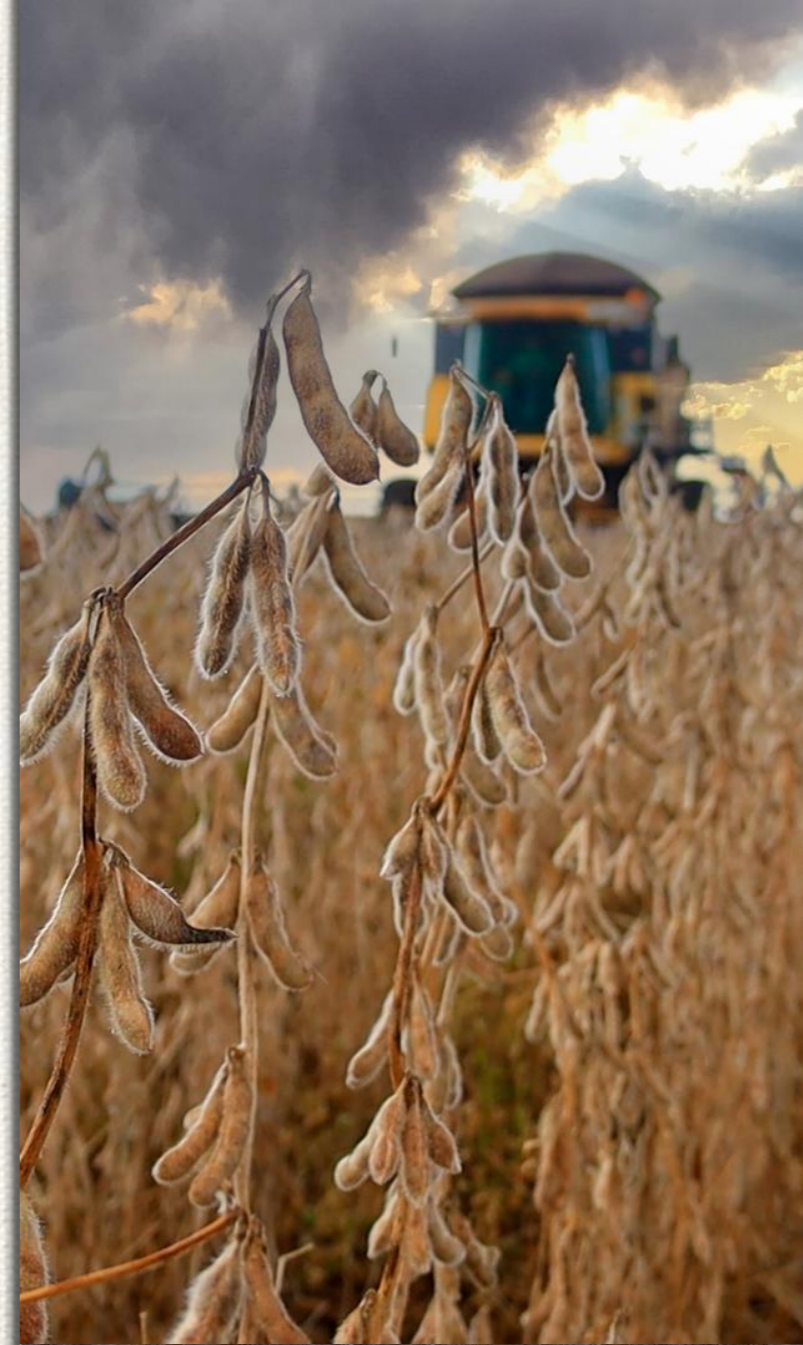



Final da Colheita de Soja

A colheita da soja na região do Cerrado baiano foi concluída, com mais de 2,2 milhões de hectares colhidos. Em comparação à safra anterior, observou-se um atraso significativo no cronograma das operações, especialmente entre a primeira quinzena de março e o mês de abril. Esse atraso foi provocado pelo alongamento da janela climática, decorrente da ocorrência de chuvas na região, que elevaram a umidade dos grãos a níveis superiores aos recomendados. Além disso, as condições climáticas adversas comprometeram a operacionalização das atividades em nível de campo, impactando na eficiência da colheita.

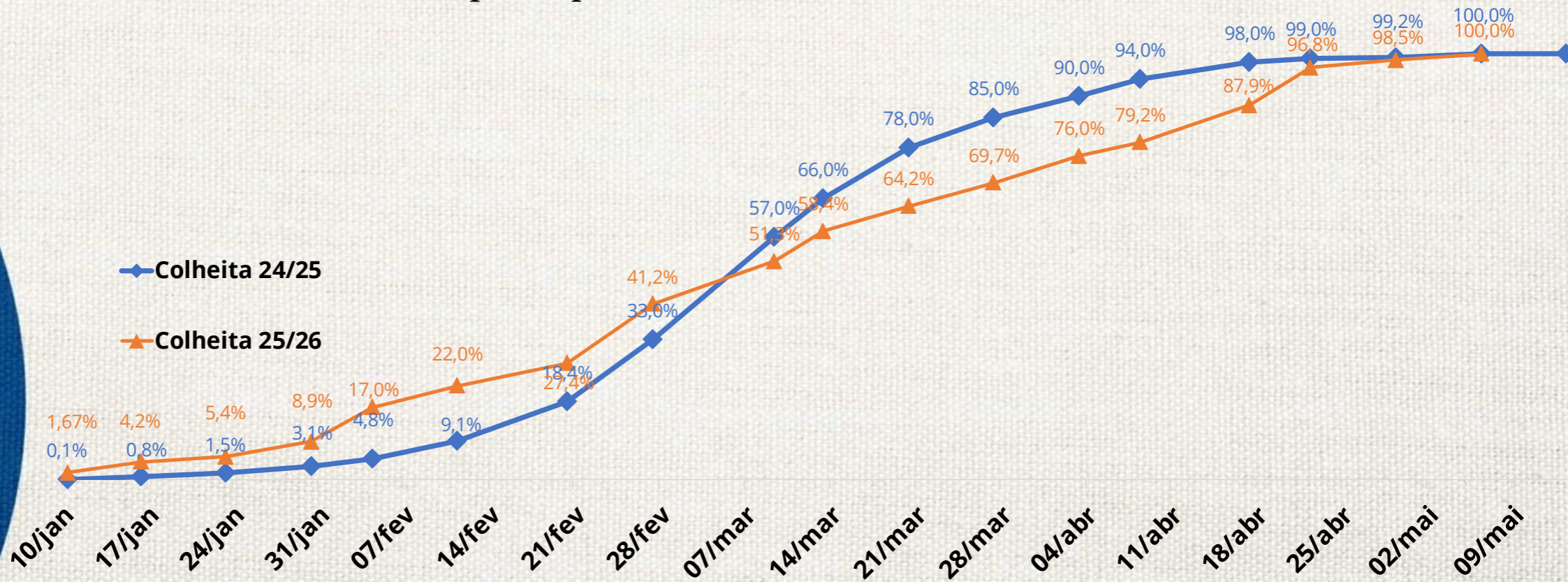

Predição de Colheita de Milho

As operações de colheita do milho no Cerrado baiano começam a ganhar ritmo, com mais de 11 mil hectares já colhidos até o momento. Contudo, assim como observado na cultura da soja, verifica-se um atraso expressivo em relação à safra passada. Esse cenário é reflexo, principalmente, das condições climáticas desfavoráveis registradas no início do período de colheita, além do alongamento da janela da soja e de fatores operacionais que impactaram o calendário agrícola. Apesar disso, as estimativas de produtividade para a atual safra permanecem positivas, variando entre 180 e 220 sacas por hectare, indicando bom potencial produtivo nas áreas já colhidas e nas que ainda serão colhidas.

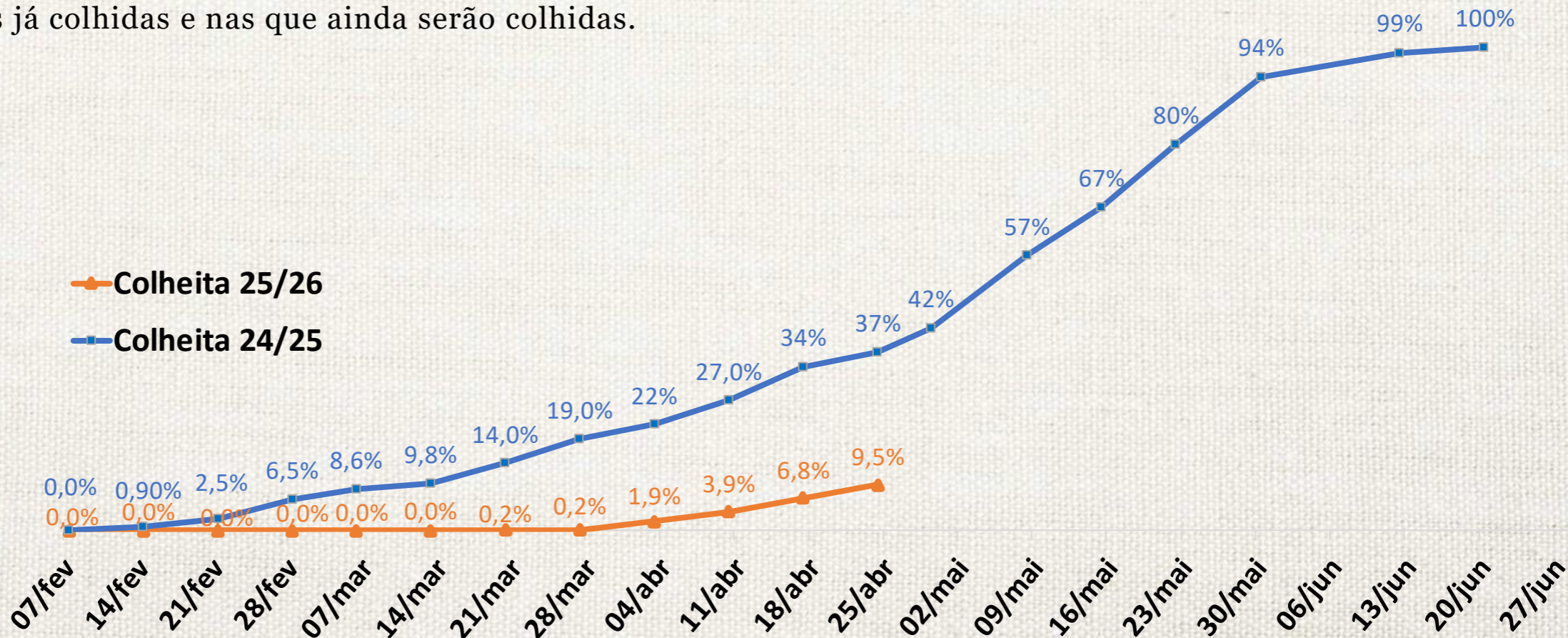



Dados Gerais da Safra

A SAFRA 2025/26 APRESENTA:

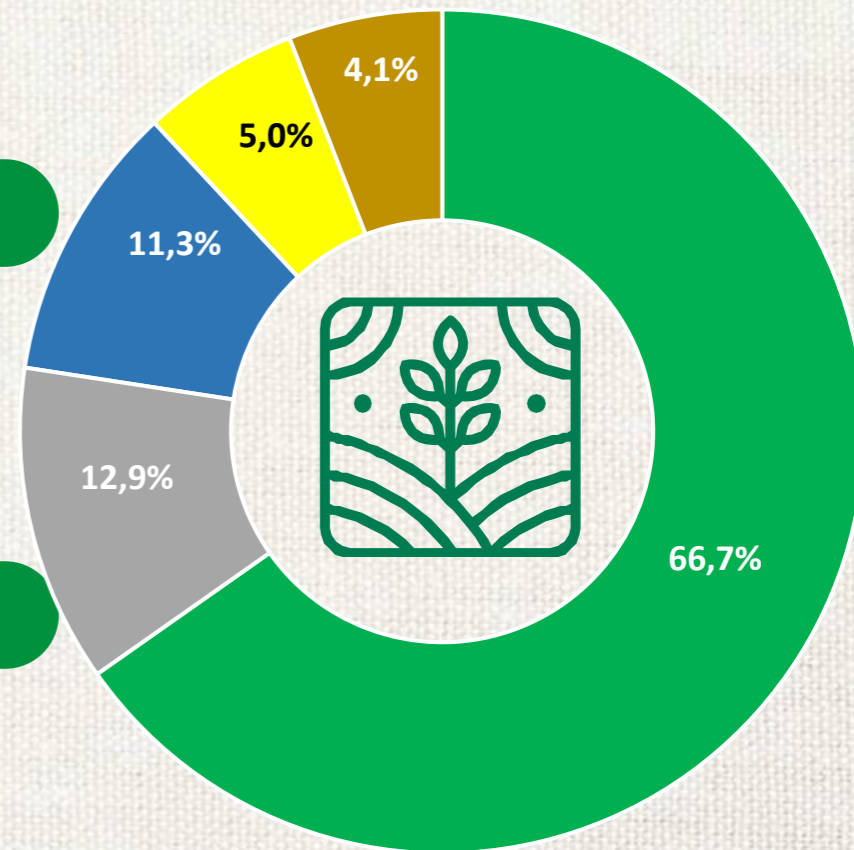
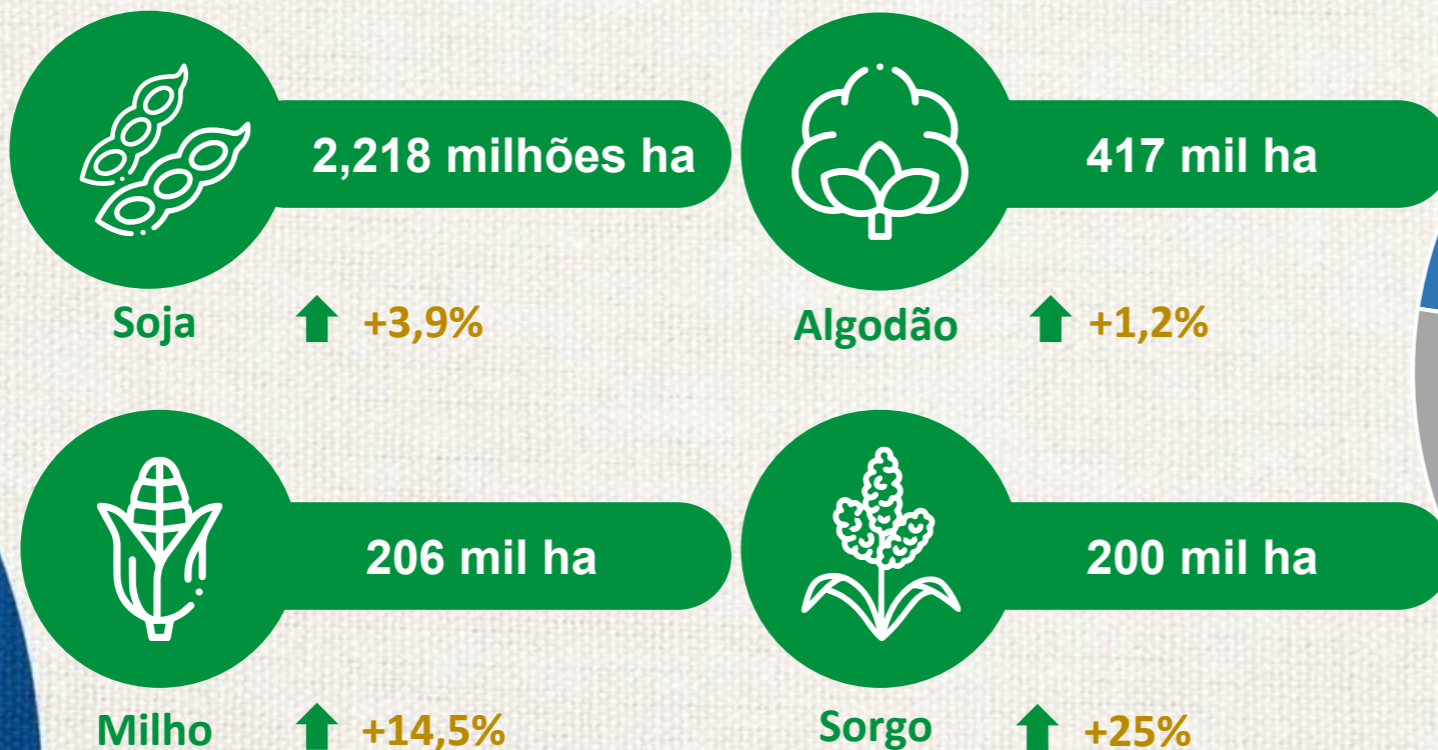

■ Soja ■ Outras culturas ■ Milho ■ Sorgo ■ Algodão

*Base de dados atualizada dia 12/05/2026 pelo Conselho Técnico da Aiba: Aiba, Abapa, Fundação BA, Sindicato Barreiras, Sindicato LEM, Sandias, Aprosem, Aciagri, Cargill, Bunge, Cooproeste, CREA, IBGE, Bahiater, Adab, Conab, BNB, Banco do Brasil, ALZ Grãos, ADM do Brasil, Cofco Agri.



Previsão da Safra 2025/26

ÁREA

2,218 Milhões/ha

PRODUÇÃO

9,448 Milhões/ton

COMERCIALIZAÇÃO 24/25

100%

PRODUTIVIDADE

71 sc/ha

COMERCIALIZAÇÃO 25/26

72%

VALOR

114,75 R\$/sc

COMERCIALIZAÇÃO 26/27

13%

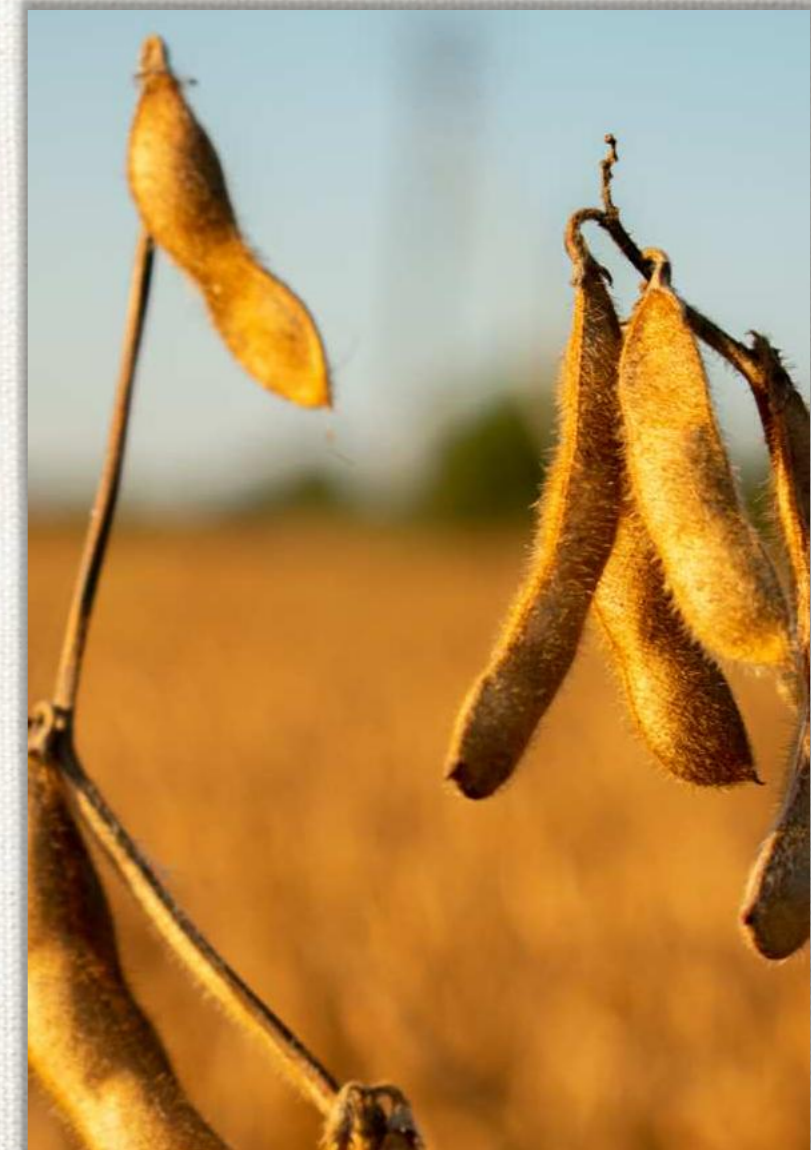

* Preço de soja disponível na terça-feira 12/05/2026.



Números da Soja 25/26

Núcleo	Ano	Área Estimada (mil ha)	Produtividade	Incremento de Área na Safra 25/26
Região 01	2026	804	69	1,7%
	2025	791	69	
Região 02	2026	796	68	1,8%
	2025	782	70	
Região 03	2026	577	67	9,9%
	2025	525	65	
Região 04	2026	36	62	16%
	2025	31	59	
Região 05	2026	5	67	-16%
	2025	6	65	

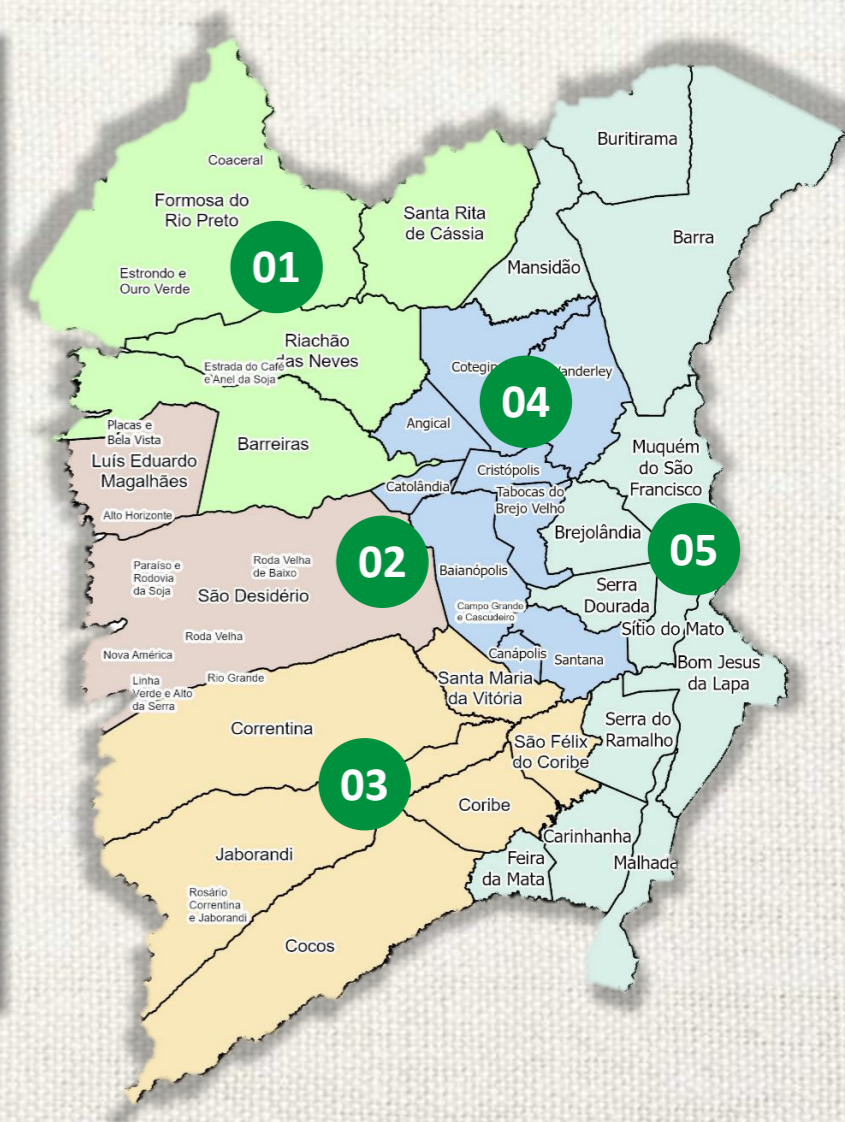



Comercialização nas Safras



Soja

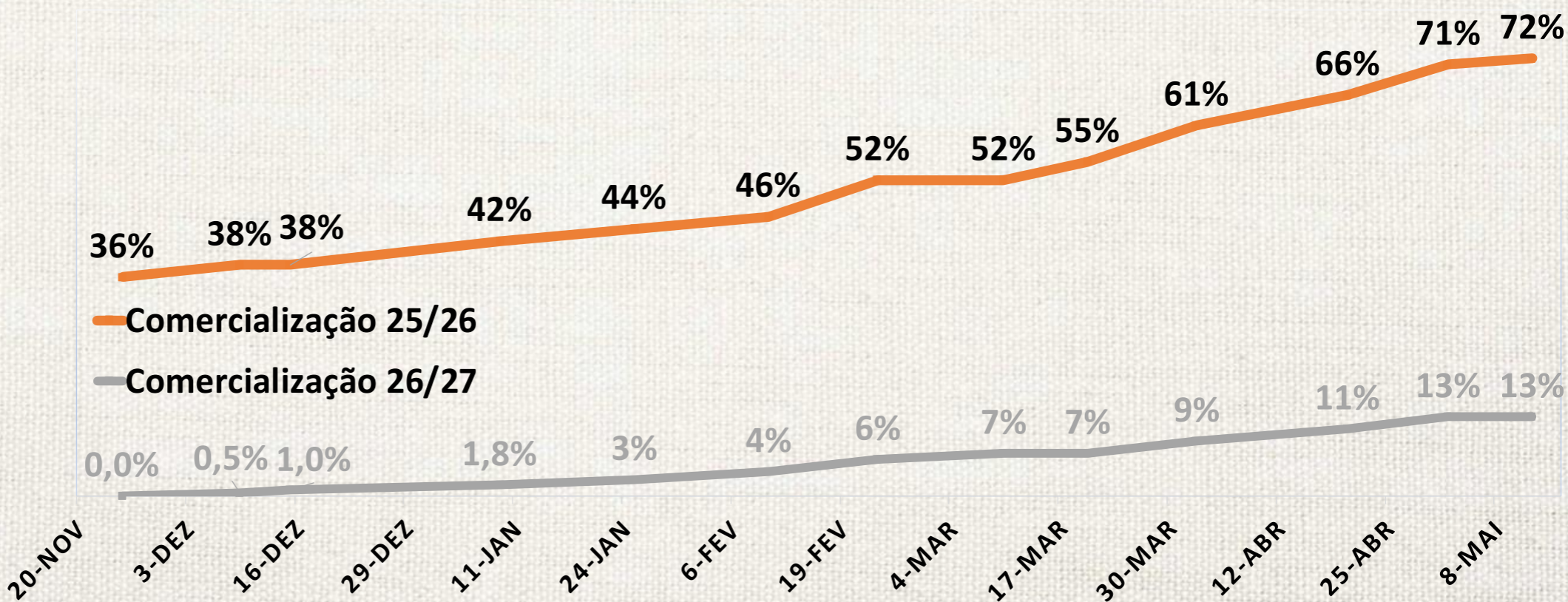



Previsão da Safra 2025/26



MILHO
VERÃO

ÁREA	PRODUTIVIDADE	PRODUÇÃO
131 mil/ha	187 sc/ha	1,470 Milhões/ton



MILHO
INVERNO/
IRRIGADO

ÁREA	PRODUTIVIDADE	PRODUÇÃO
75 mil/ha	190 sc/ha	855 mil/ton

COMERCIALIZAÇÃO 25/26

43%

VALOR

53,83 R\$/SC

* Preço de soja disponível na terça-feira 12/05/2026.





Comercialização nas Safras



Milho

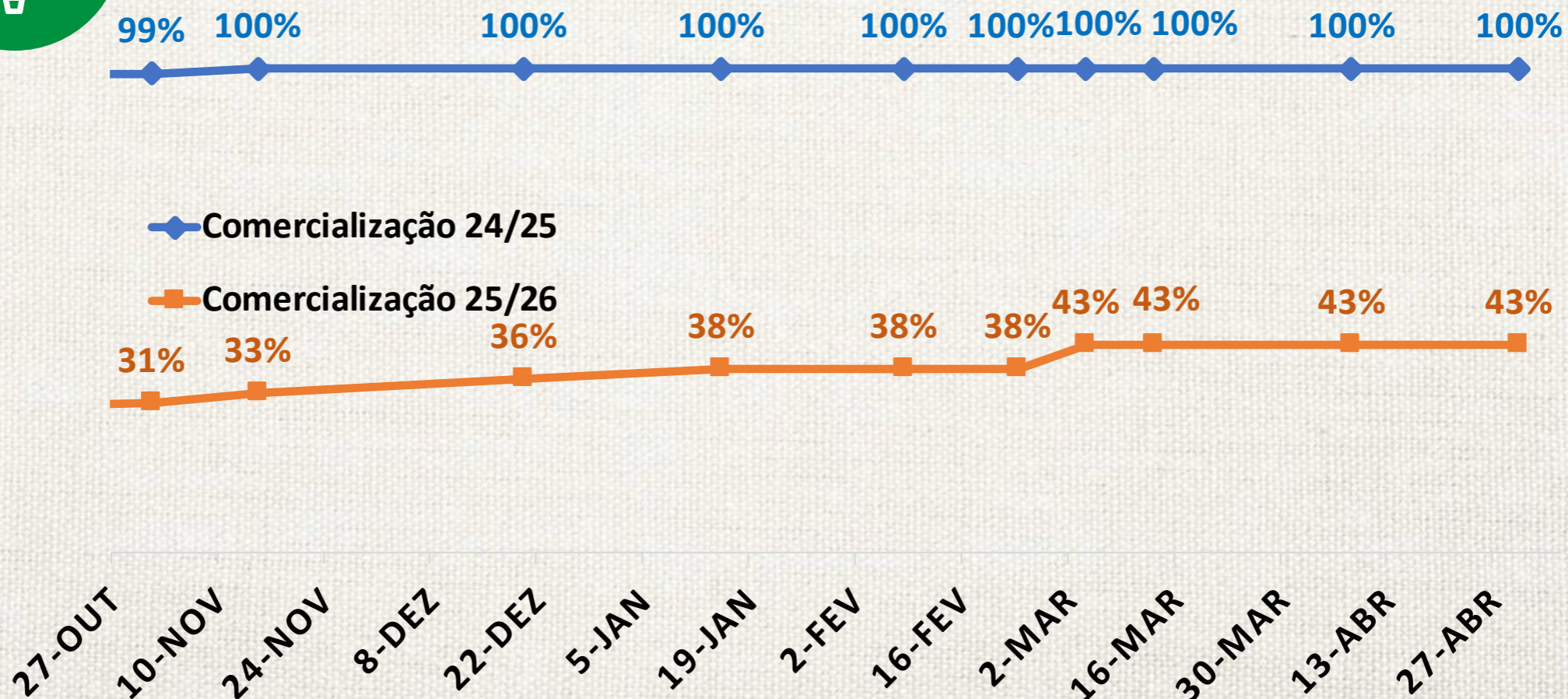



Conheça a Região



REGIÃO 01

Barreiras
Riachão das Neves
Formosa do Rio Preto
Santa Rita de Cássia



REGIÃO 02

Luís Eduardo Magalhães
São Desidério



REGIÃO 03

Correntina
Jaborandi
Cocos
Coribe
São Félix do Coribe



REGIÃO 04

Baianópolis
Cotegipe
Cristópolis
Wanderley
Tabocas do Brejo Velho



REGIÃO 05

Barra
Bom Jesus da Lapa
Carinhanha
Muquém do São Francisco
Serra do Ramalho
Sítio do Mato

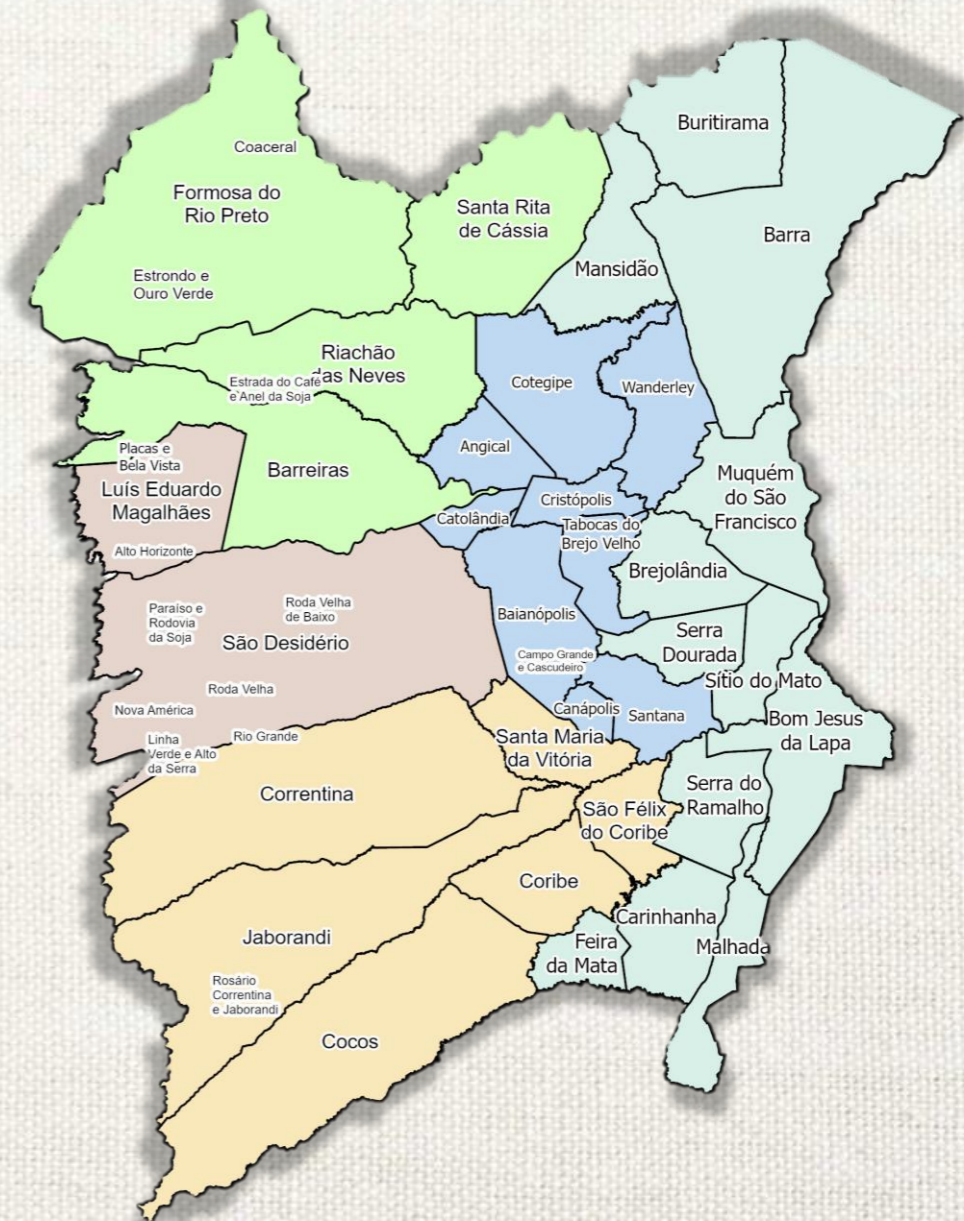



PREDIÇÃO DE SAFRA – METODOLOGIA

A Associação de Agricultores e Irrigantes da Bahia (Aiba), por meio do seu Núcleo de Agronegócio, realiza o monitoramento e a previsão de safra utilizando recursos espectrais para os levantamentos agrícolas, aliados a atividades operacionais de campo conduzidas por equipe técnica especializada. Esse conjunto de metodologias permite estimar, com maior precisão, a produtividade média ao longo da safra. Os dados gerados passam por um processo de validação conduzido pelo Conselho Técnico da instituição, composto por 22 entidades do setor agropecuário, que analisam, discutem e homologam as informações antes de sua divulgação.

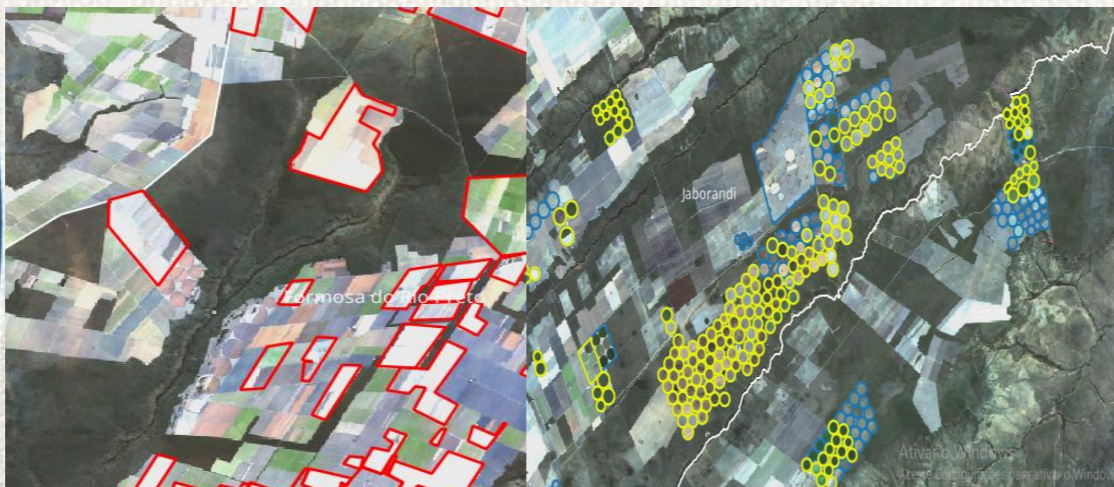

Fonte

Imagens de Satélite Amazônia-1 e Sentinel-2

Processamentos

Classificação supervisionada, usando os softwares Qgis e Arcgis

Resultados

Quantitativo de áreas produtivas por cultura e mapas temáticos



PREDIÇÃO DE SAFRA – AMOSTRAGEM

Áreas em ponto de colheita, as equipes utilizaram a metodologia de definição da densidade populacional e prosseguiram com as estimativas de produtividade, em função de métodos quantitativos de rendimentos da soja na planta por meio de Peso em Mil Grãos (PMG). Nas demais áreas foram utilizados critérios quantitativos para de avaliação de desempenho fisiológico, bem como a quantidade de vagens/planta.

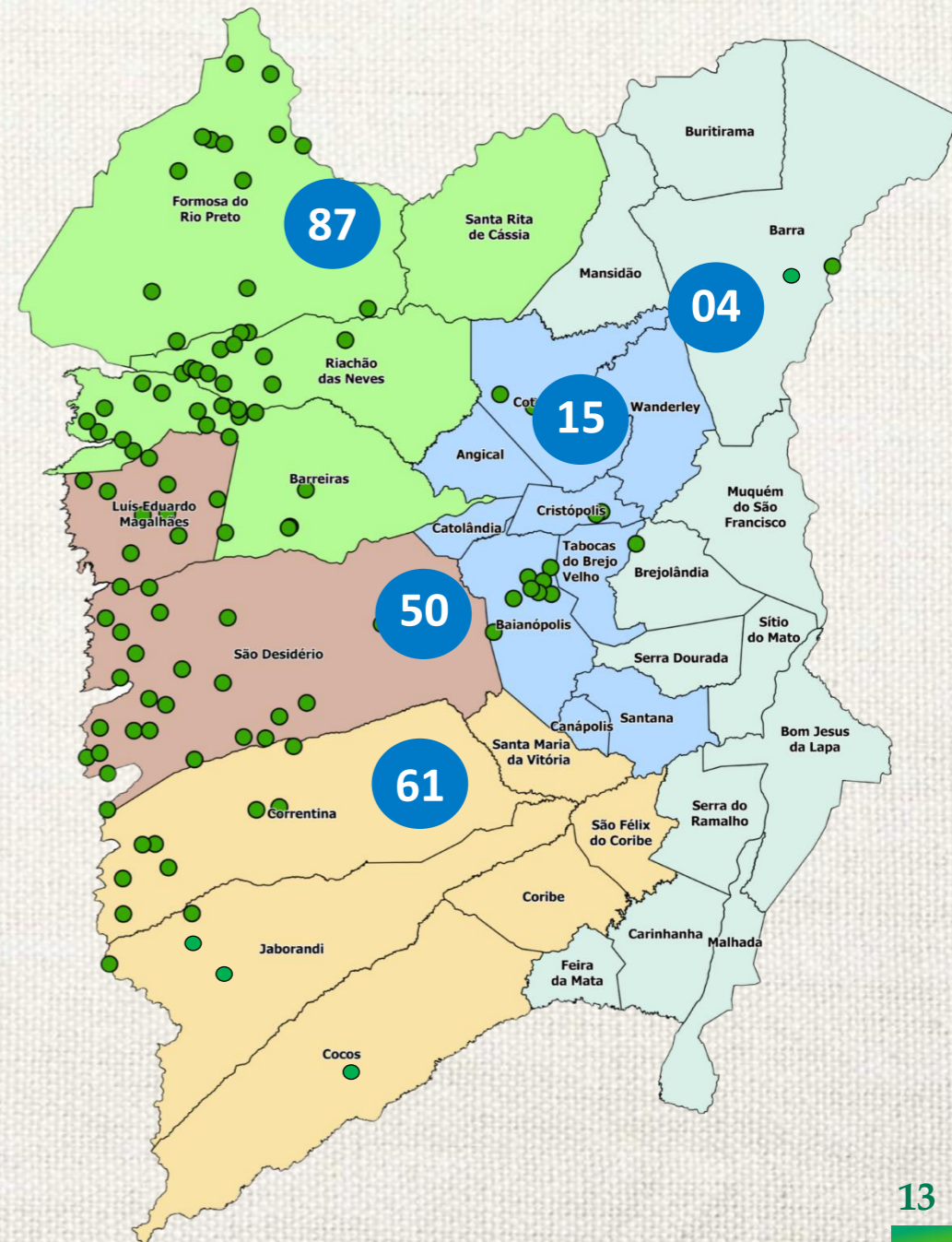



AVALIAÇÃO DE SAFRA – RESULTADOS

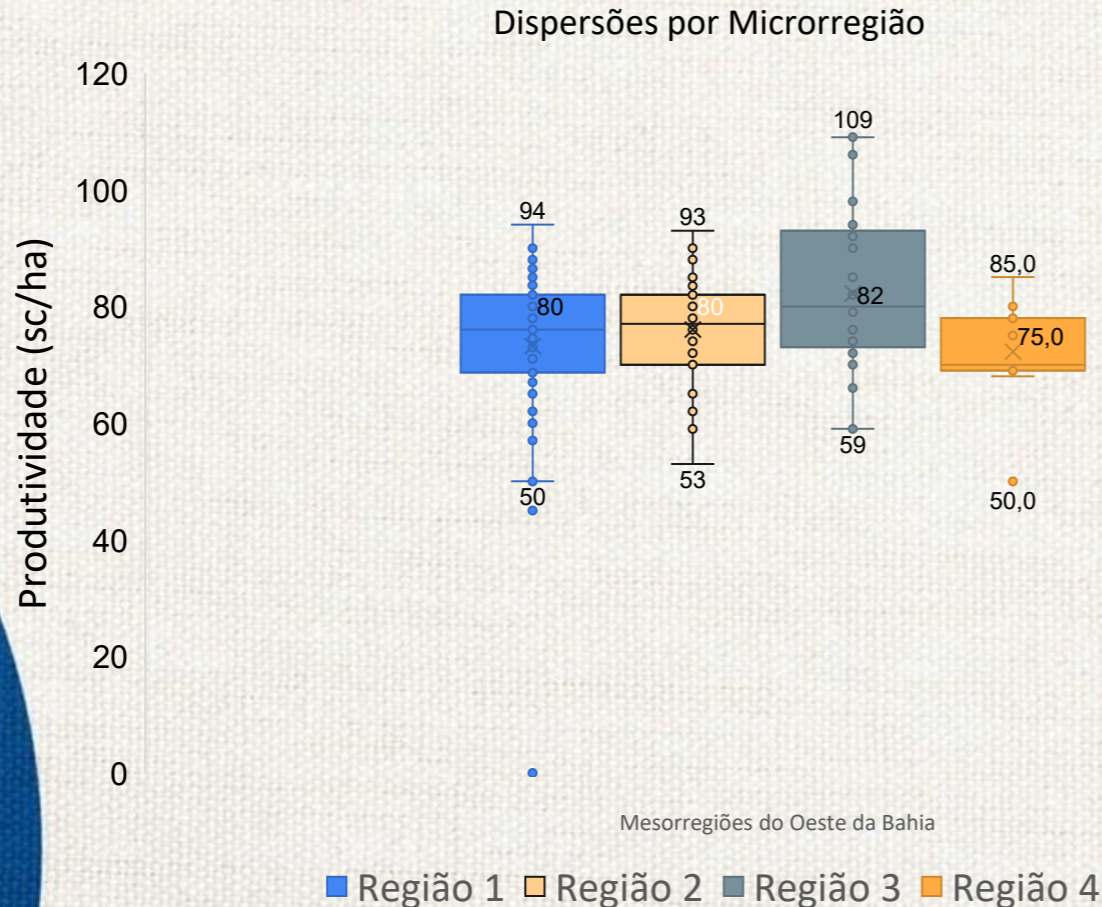

Média Ponderada final: 71,92 sc/ha

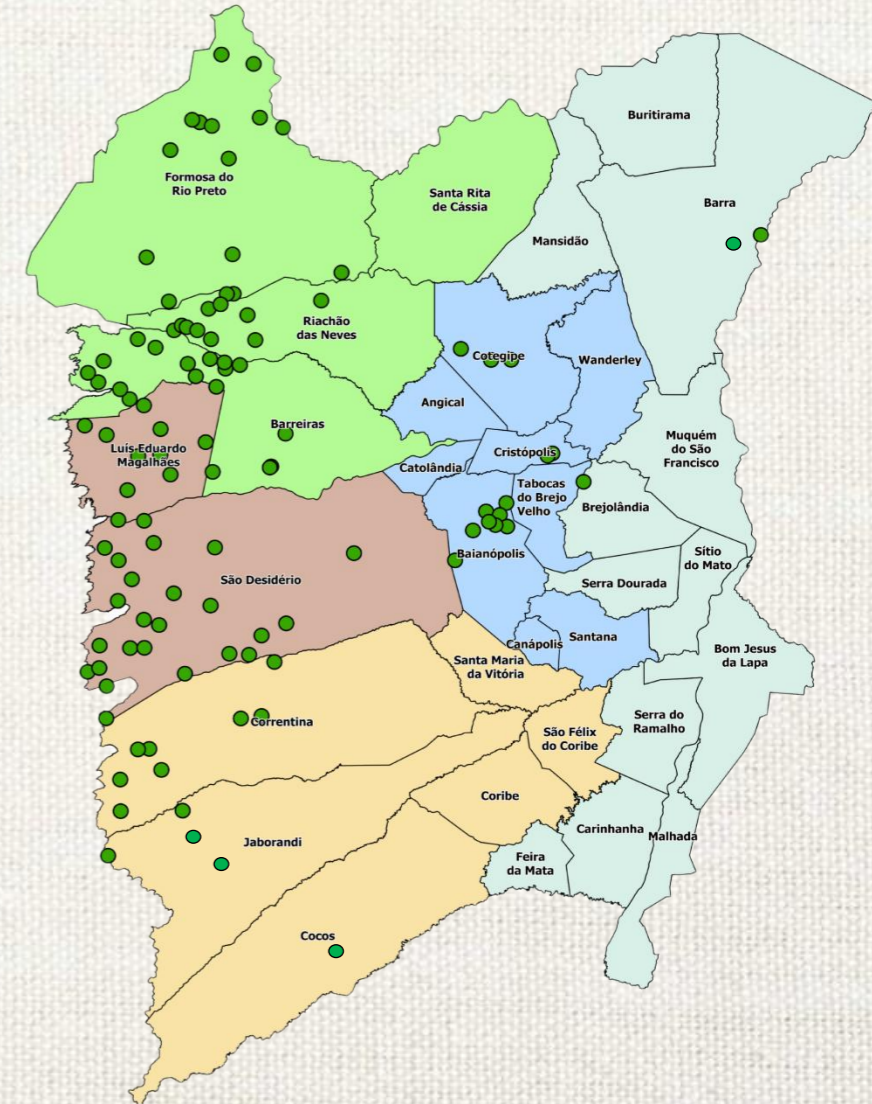



AVALIAÇÃO DE SAFRA – RESULTADOS

De acordo com amostragens realizadas em campo, foi constatada a presença de lavouras com potencial produtivo satisfatório para a safra 2025/26, destacando-se pelo excelente número de vagens por planta e boa arquitetura produtiva, fatores que têm contribuído para bons rendimentos no momento da colheita. Em áreas conduzidas sob regime de sequeiro, as produtividades médias têm variado entre 70 e 109 sacas por hectare.

Nas áreas de plantio mais tardio, o desempenho demonstrou dentro de um padrão de regularidade, mantendo-se alinhado às expectativas produtivas.

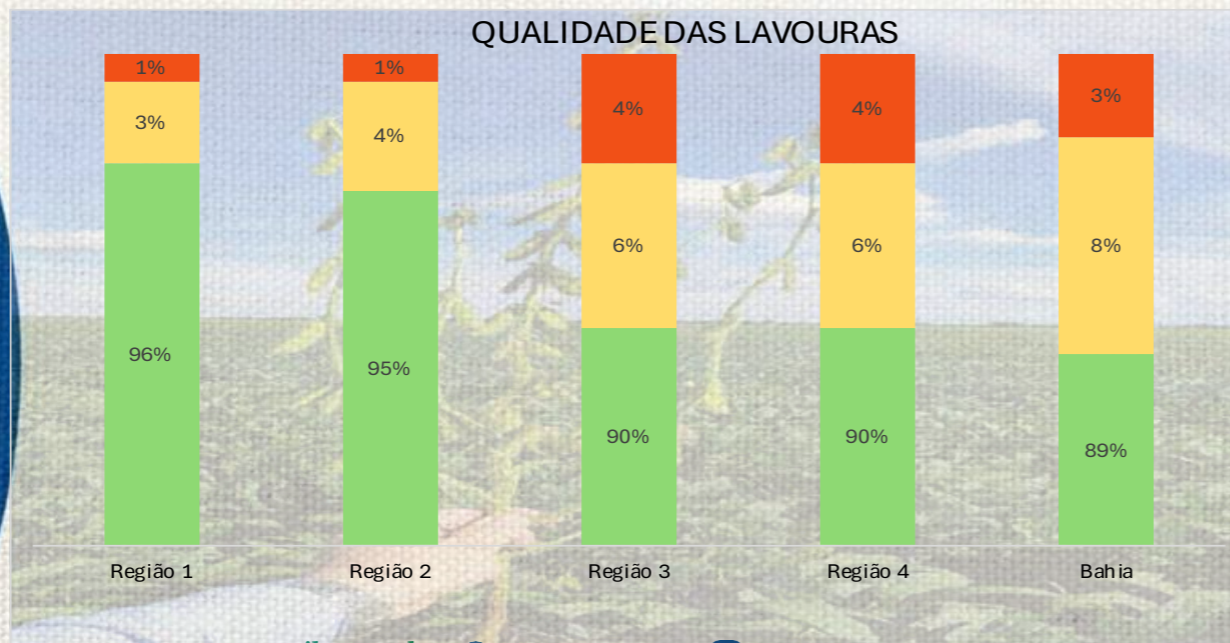

Aspecto das Lavouras (%)	Produtividade em sc/há		
	Ruins	Regular	Excelente
	<40 à 52	52 à 65	65>



Dados Gerais de Safra

Culturas	Área (mil/ha)			Produtividade (sc/ha) (* @/ha)			Produção (mil/ton)		
	2024/25	2025/26	Variação	2024/25	2025/26	Variação	2024/25	2025/26	Variação
Soja	2.135	2.218	3,9%	68	71	4,4%	8.711	9.448	8,5%
Algodão *	413	417	1,2%	332	332	0,0%	2.057	2.081	1,2%
Milho	105	131	24,8%	187	187	0,0%	1.178	1.470	24,8%
Milho Irrigado	75	75	0,0%	190	190	0,0%	855	855	0,0%
Trigo	5	5	0,0%	100	100	0,0%	30	30	0,0%
Sorgo	190	200	5,0%	60	60	0,0%	684	720	5,3%
Total	2.923	3.046					13.515	14.604	

* @/ha de algodão

Base de Dados - Conselho Técnico da Aiba: Aiba, Abapa, Fundação BA, Sindicato Barreiras, Sindicato LEM, Sandias, Aprosem, Aciagri, Cargill, Bunge, Cooproeste, CREA, IBGE, Bahiater, Adab, Conab, BNB, Banco do Brasil, ALZ Grãos, ADM do Brasil, Cofco Agri. Atualizada em 17/03/2026







Aiba Rural

Seu conhecimento pode fazer parte da próxima edição da Revista Aiba Rural!

Estão abertas as submissões de artigos para a 33ª edição: **“Cerrado baiano, uma das fronteiras agrícolas mais dinâmicas do mundo”**

Esta é uma oportunidade de contribuir com conteúdo técnico e relevante para uma edição que fortalece o debate e a disseminação de conhecimento sobre o agro do nosso Cerrado Baiano.

-  Envio dos artigos até 14 de maio
-  Encaminhe para: revista.aibarural@aiba.org.br

Participe e ajude a construir mais uma edição que valoriza a força e a evolução da nossa região!



Faça parte da 33ª edição da Aiba Rural !

Nesta edição a revista terá como tema:

“Cerrado baiano, uma das fronteiras agrícolas mais dinâmicas do mundo”





Recebimento de artigos até **14 de maio**

Envie seu artigo para avaliação no e-mail revista.aibarural@aiba.org.br



Agenda Técnica

I Seminário de Orientação Profissional: Sistema Nacional de Sementes e Mudanças na Prática. Se você é estudante ou professor das Ciências Agrárias, este seminário foi pensado para você. O evento vai apresentar, de forma prática e direta, como funciona o Sistema Nacional de Sementes e Mudanças (SNSM), abordando legislação, regularização e atuação profissional no setor — conteúdos essenciais para quem quer entender a realidade do mercado. Com especialistas de instituições públicas e privadas, o seminário conecta teoria e prática e ainda abre espaço para tirar dúvidas ao vivo.

-  26 de maio de 2026
-  16h às 18h30
-  Online e gratuito
-  Com certificado 🖱️

Inscreva-se:

<https://www.sympla.com.br/seed-solutions-2026> ou no link da Bio  @csm_ba

www.aiba.org.br  aibaoficial 



Comissão de Sementes
e Mudanças da Bahia

I Seminário de Orientação Profissional

O Sistema Nacional de Sementes e Mudanças na Prática

Data: **26 de maio de 2026.**

Horário: das 16h às 18h30

Inscrição: Gratuita

Formato: Online

Com emissão de certificado

Inscrições:



Coorganização:



Apoio:





Tempo

Segundo o INMET (2026), a previsão para os próximos dias indica tempo firme, com presença de nebulosidade em diferentes microrregiões ao longo da semana e em determinados momentos do dia. No mês de maio, até o momento, não foram registradas precipitações significativas na região.

Resumo de Precipitações 2025/26 (mm)

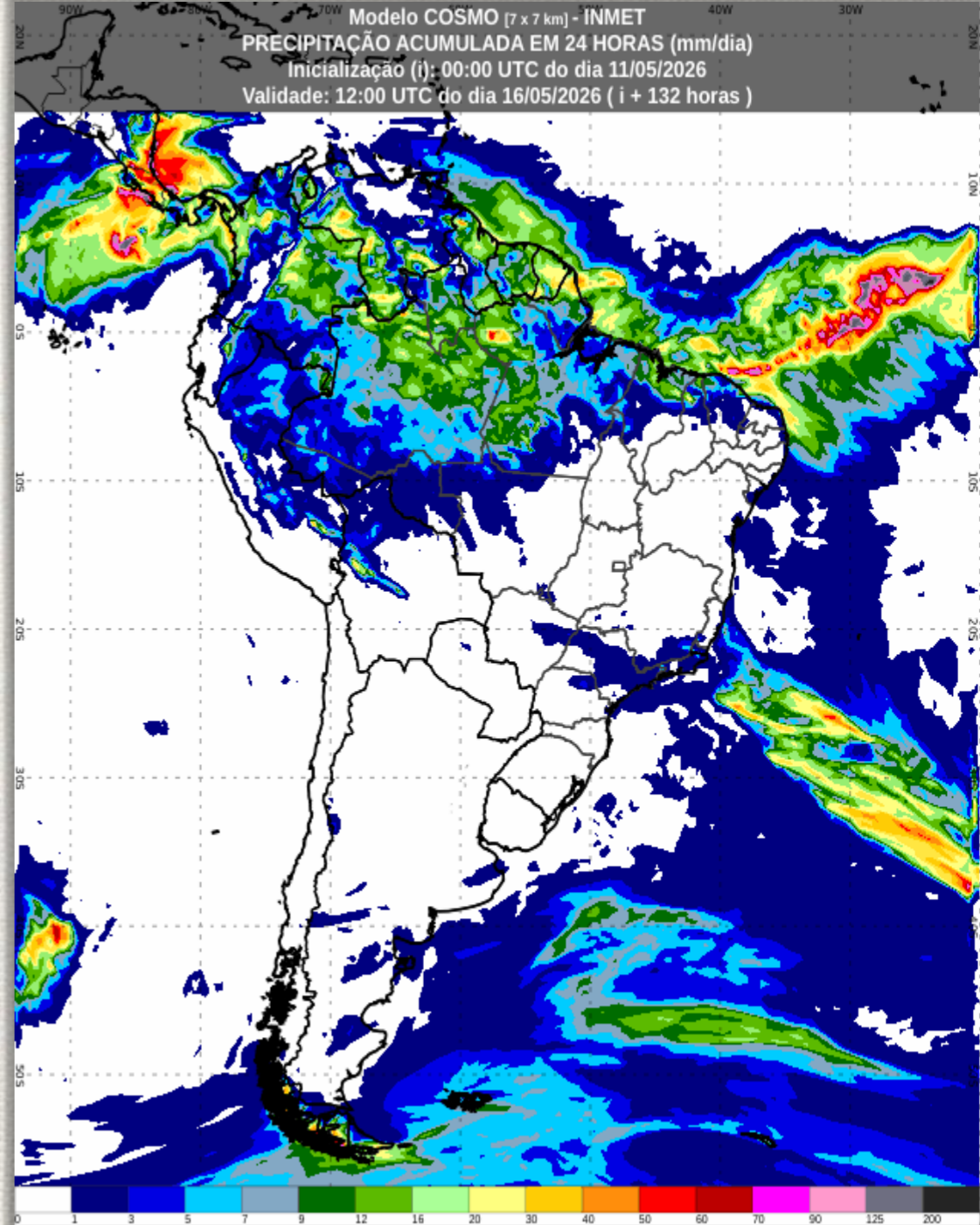
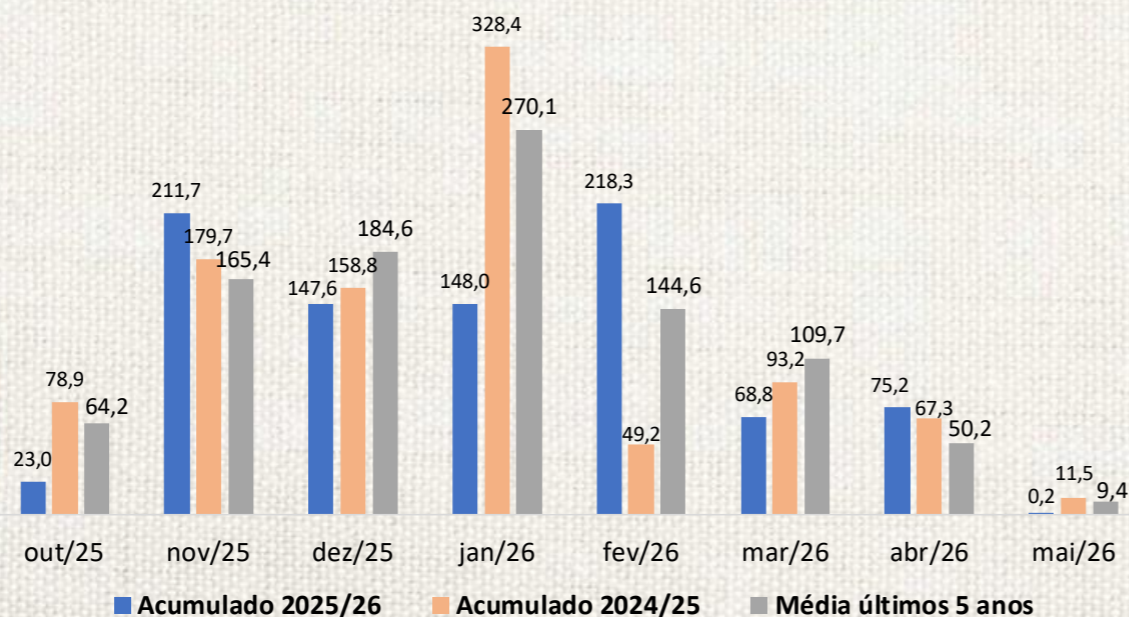



Ficha Técnica

ORGANIZAÇÃO

AIBA 2026

PRESIDENTE AIBA

MOISÉS SCHMIDT

DIRETORA EXECUTIVA

LIZANE FERREIRA

REVISÃO

ASCOM AIBA

FONTES

ABAPA

CONSELHO TÉCNICO AIBA

CONAB

PROGRAMA FITOSSANITÁRIO

INMET

OBAHIA

EQUIPE TÉCNICA

ALOISIO JÚNIOR

ENEAS PORTO

DANILO PASSOS

GABRIEL HENRIQUE

GABRIEL JUCHEM

GLAUCIANA ARAÚJO

JACKSON MOTA

LUIZ STALHKE

MARCOS ALEXANDRE

MARCUS NEVES

RAQUEL PAIVA

COLABORAÇÃO

JOANNE LEDO

JOÃO ROCHA

PEDRO HENRIQUE

TALYSSON CRUZ

ACESSE:

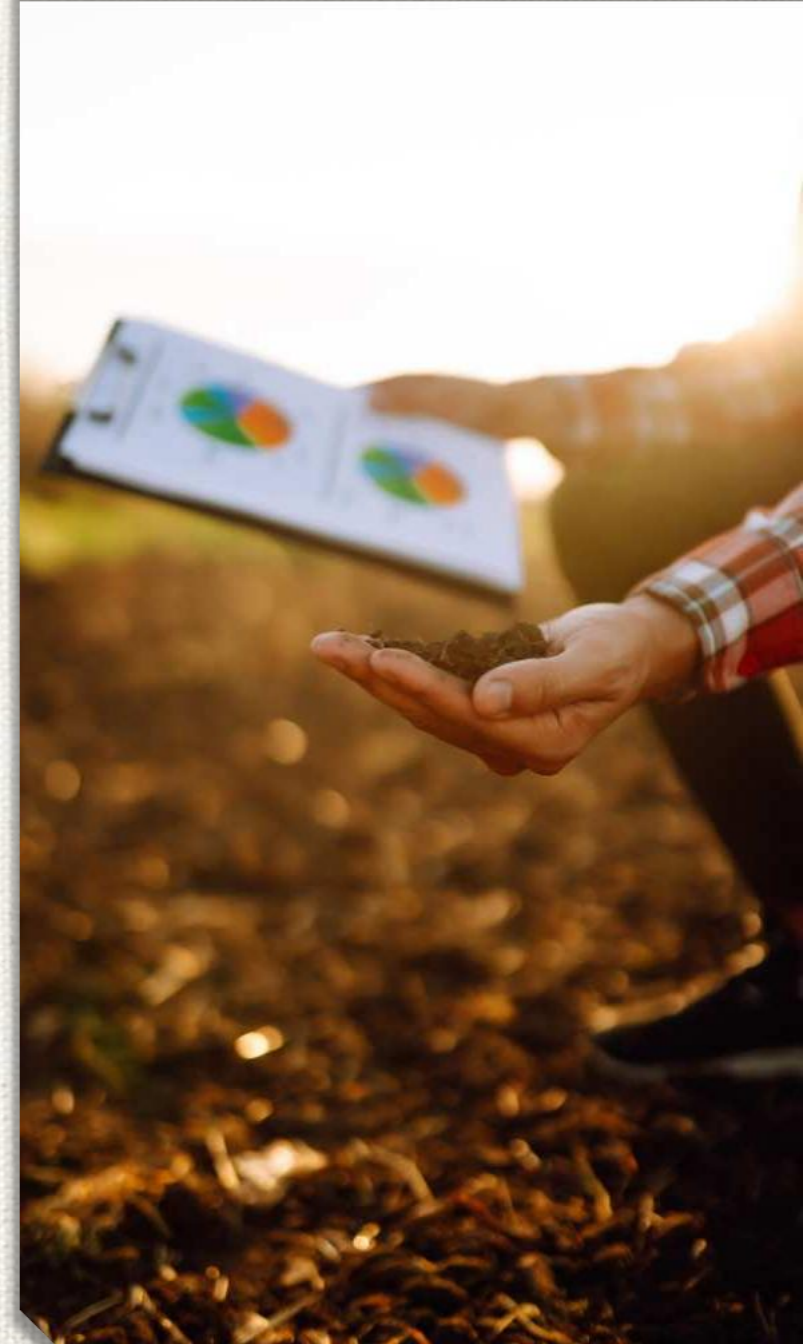



CIRCULAR Nº26

BOLETIM AIBA

PANORAMA PARA A
ESTIMATIVA DA PRODUÇÃO
DE GRÃOS DO
CERRADO BAIANO

SAFRA 2025/26

www.aiba.org.br 

aibaoficial 



aiba