BOLETIM AIBA

PANORAMA E ESTIMATIVA DE SOJA E MILHO DO OESTE DA BAHIA

CIRCULAR N° 04 | **21/02/2022**

aiba
ASSOCIAÇÃO DE AGRICULTORES E IRRIGANTES DA BAHIA

Apresentação

A dinâmica do ciclo da safra exige um planejamento eficiente de modo a aproveitar sobretudo a janela climática do período chuvoso. Nesse sentido o calendário agrícola para o oeste baiano é desafiador, o que exige do produtor rural estratégias precisas e aplicação de aporte tecnológico para obtenção de bons resultados.

A quarta circular do Boletim Aiba apresenta dados sobre o início da colheita da soja e do milho na região oeste da Bahia, além dos números do plantio do milho inverno, que é realizado na sequência da soja.

O boletim é disponibilizado no site da Aiba pelo endereço www.aiba.org.br/boletins-aiba.

Você pode ter mais informações sobre o agronegócio do oeste da Bahia também em nossas redes sociais @aibaoficial.

BOLETIM AIBA

Introdução

Os municípios da região Oeste da Bahia estão agrupados em quatro sub-regiões:

REGIÃO 01

Barreiras

Riachão das Neves

Formosa do Rio Preto

Santa Rita de Cássia

REGIÃO 02

Luís Eduardo Magalhães

São Desidério.

REGIÃO 03

Correntina

Jaborandi

Cocos

Coribe

São Félix do Coribe

REGIÃO 04

Baianópolis

Cristópolis

Wanderley

Tabocas do Brejo Velho

Números da Safra 2021/22

Soja

ÁREA PLANTADA	PRODUTIVIDADE	PRODUÇÃO
1,782 Milhão de ha	67 sc/ha	7,196 Milhões de ton

VALOR*	COMERCIALIZAÇÃO	COLHEITA
179,33 R$/sc	76% Safra 21/22	15%

* Preço de soja disponível na segunda feira.

Números da Soja 2021/22

	Ano	Área Plantada (mil ha)	Produtividade (sc/ha)	Colheita
Região 01	2022	728	69	16%
	2021	708	69	18%
Região 02	2022	652	67	14%
	2021	641	67	15%
Região 03	2022	385	65	12%
	2021	358	65	13%
Região 04	2022	20	58	12%
	2021	17	59	12%

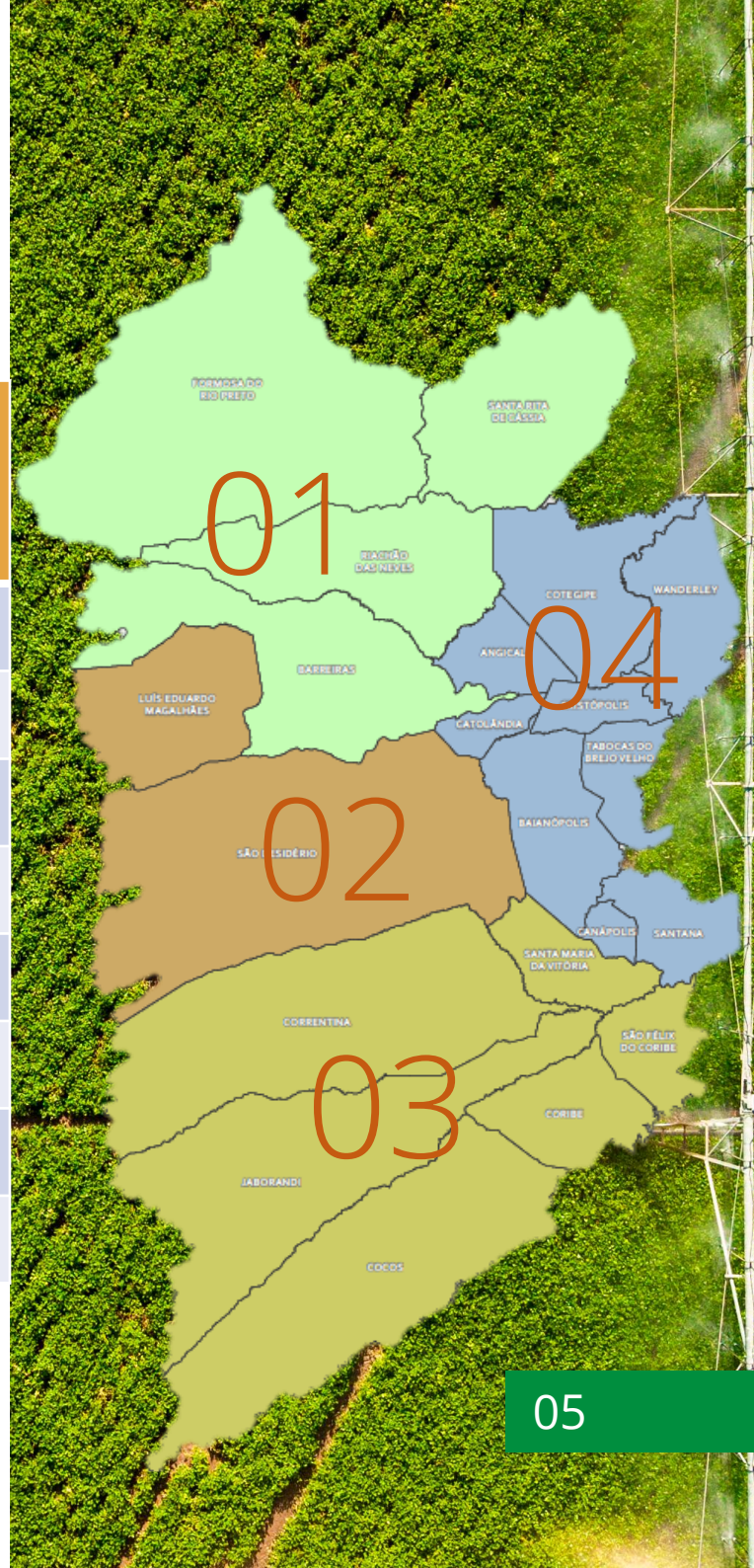

Números da Safra 2021/22

Milho Verão

COLHEITA	COMERCIALIZAÇÃO	PRODUTIVIDADE
6%	14% Safra 21/22	175 sc/ha

Milho Inverno/ Irrigado

PLANTIO SAFRINHA	COMERCIALIZAÇÃO	PRODUTIVIDADE
4%	1% Safra 21/22	190 sc/ha

VALOR*	PRODUÇÃO TOTAL
80,00 R$/sc	2,671 Milhões de ton

* Preço de segunda feira 21/02/2022.

Números Milho Verão 2021/22

	Ano	Área Plantada (mil ha)	Produtividade (sc/ha)	Colheita
Região 01	2022	56	180	6%
	2021	49	178	6%
Região 02	2022	81	180	7%
	2021	69	183	6%
Região 03	2022	70	165	6%
	2021	60	179	5%
Região 04	2022	3	170	4%
	2021	2	175	5%

Números da Safra de Grãos 2021/22

Cultura	Área (mil ha)			Produtividade (sc/ha)			Produção (mil ton)		
	20/21	21/22	Variação	20/21	21/22	Variação	20/21	21/22	Variação
Soja	1.727	1.782	3%	67	67	0%	6.975	7.196	3%
Milho Total	217	251	16%	182	177	-2%	2.362	2.671	13%
Milho Verão *	180	210	17%	180	175	-3%	1.946	2.203	13%
Milho Irrigado**	37	41	12%	190	190	0%	416	467	12%

*Aproximadamente 15 mil hectares são para milho semente, não contabilizados.

**Aproximadamente 40 mil hectares de milho sequeiro de baixa tecnologia, não contabilizados.

Relatos do Andamento da safra 2021/22

A colheita de soja já está acima de 15% da área. O andamento está em ritmo ainda lento por conta das pancadas isoladas de chuvas.
Quanto à qualidade do grão, existe preocupação com Peso por Mil Sementes (PMS), porque o enchimento do grão se deu em baixa luminosidade, que diminuiu a fotossíntese das plantas.
Os principais problemas de pragas e doenças continuam sendo a ferrugem, com forte pressão e registro em todas as 04 regiões, e a mosca branca.

Em algumas áreas de soja já colhidas, teve inicio o plantio das primeiras áreas de milho “safrinha” (ou milho inverno) tanto em sequeiro como irrigado. Houve também quem preferiu plantar sorgo ou milheto.

CHUVAS ISOLADAS

A previsão numérica do INMET aponta que a semana terá alternância entre chuvas intensas, pancadas isoladas e sol firme ao final da semana.

As chuvas previstas não devem provocar atrasos consideráveis no andamento da colheita da soja, e podem ainda contribuir com a germinação das sementes de plantadas em sequencia da cultura.

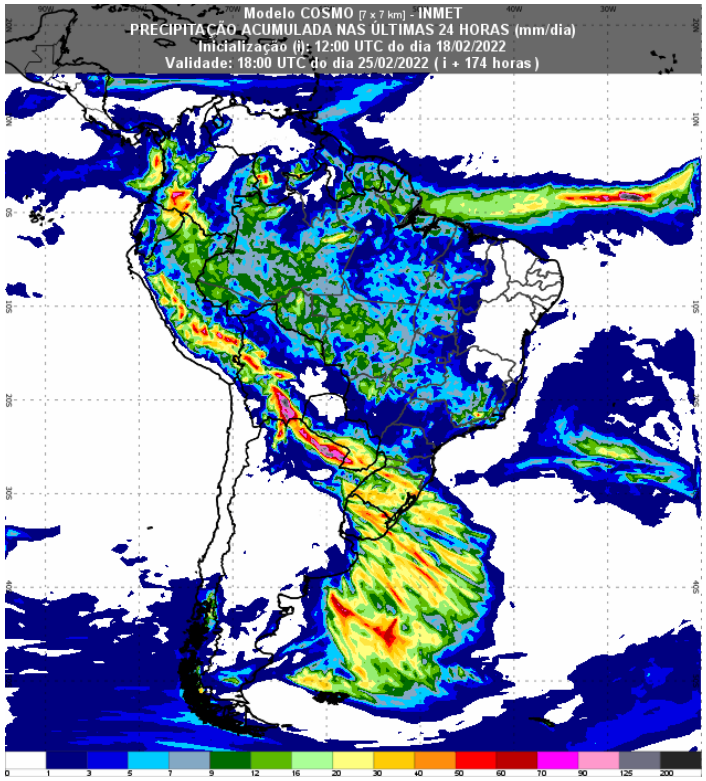

Fonte INMET. Atualizado em 21/02/2022

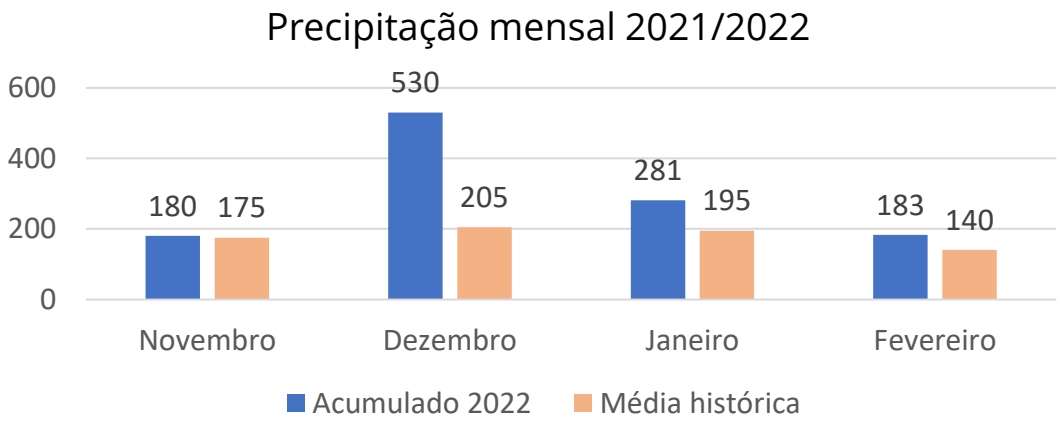

Ficha Técnica

Equipe Técnica:
Aloísio Junior
Armando Sá
Eneas Porto
Gabriel Juchem
Luiz Stalhke
Marcus Neves
Sérgio Pignata
Raquel Paiva

Diretor executivo:
Alan Malinski

Presidente Aiba:
Odacil Ranzi

FONTES:
Conselho técnico AIBA
Programa Fitossanitário
Inmet
Obahia

REVISÃO:
Ascom Aiba

Organização:
Aiba 2022

BOLETIM AIBA

PANORAMA E ESTIMATIVA DE SOJA E MILHO DO OESTE DA BAHIA

CIRCULAR N° 04 | **21/02/2022**

aiba
ASSOCIAÇÃO DE AGRICULTORES E IRRIGANTES DA BAHIA